

... Ferien, in denen man fast alles vergisst ...

Sogar von unterwegs können Sie neu auf die PROFFIX-Adressdaten zugreifen. Der PROFFIX-Adressclient macht's möglich! Mehr dazu finden Sie in diesen News auf Seite 2.

Wir hoffen auch Sie schon bald im Club der zufriedenen PROFFIX-Kunden begrüßen zu können.

Endlich ist Sie da, die neue Generation der hp Desktops und Notebooks. Dies und viele weitere Angebote finden Sie in der aktuelle Ausgabe der HP GOLDEN OFFERS.



Ihr Umbrella Team:
Marina Clerici, Ursi und Peter Wäspi

Aktionen im September / Oktober 2007

hp Tintenpatrone 339, schwarz, 21ml (C8767EE)
LaserJet 1010, 1012, 1015, 1018, 1020, 1022, 3015, 3020,
3030, 3050, 3052, 3055, M1005 MFP

Listenpreis: Fr. 46.90
Spezialpreis: Fr. 39.00

hp Tintenpatrone 342, dreifarbig, 5ml (C9361EE)
LaserJet P3005 Serie

Listenpreis: Fr. 27.90
Spezialpreis: Fr. 23.00

disk2go 1GB USB Stick

Listenpreis: Fr. 22.90
Spezialpreis: Fr. 19.00

disk2go 2GB USB Stick

Listenpreis: Fr. 43.00
Spezialpreis: Fr. 33.00

Inhalt	Seite
PROFFIX Adresserfassung	2
PROFFIX: Hintergrundfarben der Buchungen	3
PROFFIX: Lohn-Mitteilungen	4
Word: Textfeld fixieren	5
Word: Textfeld um 90 Grad drehen	6
Windows XP: Systemordner im Startmenü ausblenden	7
Occasionen & Schnäppchen	8
Bestell-Fax	9

Primus-Partner

PROFFIX
simply business

Registered Partner



PROFFIX Adresserfassung

Neu besteht die Möglichkeit, das Proffix Adressmodul auch offline zu betreiben.

Durch eine Synchronisation mit z.B. einem Notebook sind Sie nun in der Lage, die Adressdaten auch unterwegs „dabei“ zu haben. Alle Register (z.B. Kontakte, Notizen aber auch Dokumente) werden synchronisiert. So können Sie beispielsweise „alte“ Offerten/Auftragsbestätigungen/Rechnungen anschauen oder auch nochmals ausdrucken.

Neu erfasste oder geänderte Adressen/Kontakte/Notizen können mit der Hauptdatenbank jederzeit wieder synchronisiert werden.

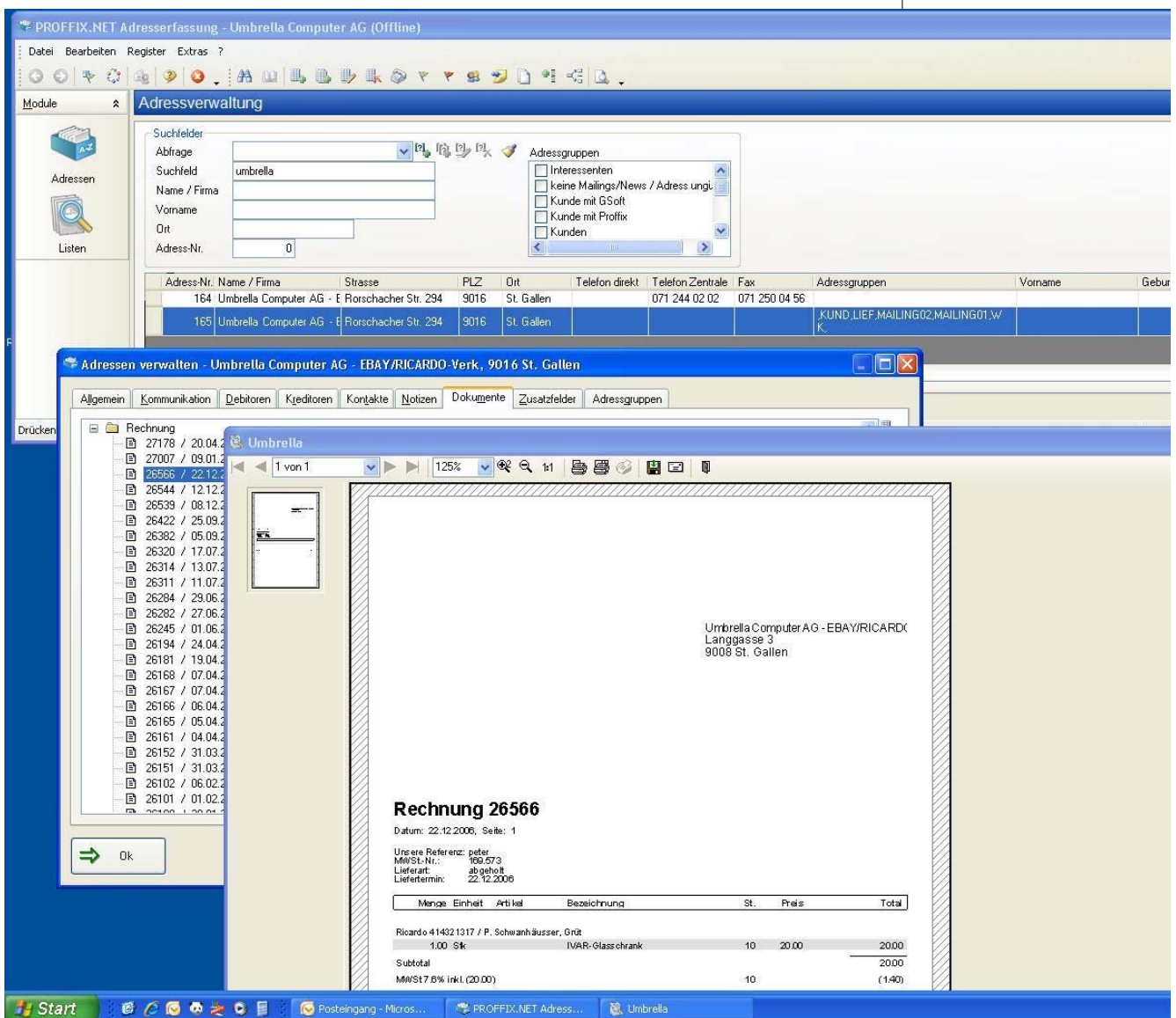

Kosten Proffix Adressclient (pro Benutzer)

CHF 250.00 (exkl. MWST)

PROFFIX: Hintergrundfarben der Buchungen

Bei der Suche in der Debitoren-, Kreditoren- und Finanzbuchhaltung werden nur die offenen Belege angezeigt. Wenn Sie die bezahlten Belege oder andere Buchungen und Kontierungen auch sehen wollen, aktivieren Sie unter Extras „ausgeglichene Belege anzeigen“, „Zahlungen anzeigen“ und/oder „Kontierung anzeigen“.

Hintergrundfarben der Buchungen in der **Debitorenbuchhaltung**:

Gelb	zusammengehörende Buchungen in der aktiven Ansicht/Auswahl
Weiss	offene Rechnungen / Gutschriften
Grün	Buchungen aus Zahlungen (Zahlungen/Skonti/Systembuchungen)
Dunkelgrau	bezahlte Rechnungen / Gutschriften
Rot	Buchungen mit Mahnstopp (resp. Vergütungssperre in Kreditorenbuchhaltung)
Blau	Aufwandskontierung und Mehrwertsteuer Buchungen
Braun	Buchungen aus dem Vorjahr

Hintergrundfarben der Buchungen in der **Kreditorenbuchhaltung**:

Gelb	zusammengehörende Buchungen in der aktiven Ansicht/Auswahl
Weiss	offene Rechnungen / Gutschriften
Grau	Buchung in Vergütung und noch offen
Grün	Buchung aus Zahlungen (Zahlungen/Skonti/Systembuchungen)
Dunkelgrau	bezahlte Rechnungen / Gutschriften
Rot	Buchungen mit Vergütungssperre (resp. Mahnstopp in Debitorenbuchhaltung)
Blau	Aufwandskontierung und Mehrwertsteuer Buchungen
Braun	Buchungen aus dem Vorjahr

Hintergrundfarben der Buchungen in der **Finanzbuchhaltung**:

Weiss	Buchungen die bereits gespeichert sind
Blau	Diese Buchungen sind Teil einer Sammelbuchung, die noch nicht gespeichert ist
Gelb	zusammengehörende Buchungen in der aktiven Ansicht/Auswahl
Grau	Buchung in Vergütung und noch offen
Dunkelgrau	bezahlte Rechnungen / Gutschriften
Grün	Buchung aus Zahlungen (Zahlungen/Skonti/Systembuchungen)

PROFFIX: Lohn-Mitteilungen

In der PROFFIX Lohnbuchhaltung haben Sie die Möglichkeit unter „Extras / Hilfstabellen / Mitteilungen verwalten...“ **Informationen/Hinweise/Bemerkungen** zu erfassen oder zu bearbeiten, welche **auf der Lohnabrechnung** Ihrer Mitarbeiter **ausgedruckt** werden.

Sie können Mitteilungen für **alle Lohnnehmer, einzelne Mitarbeiter**, gewisse Lohngruppen oder Abteilungen erfassen.
Selbstverständlich können Sie diese Mitteilungen für **eine einzelne Periode oder einen Zeitraum** (Periode von – bis) eingeben.

Auch können die Mitteilungen kombiniert werden (s. Beispiel)

Lohnabrechnung Dezember 2007 (PROVISORISCH)

Seite: 1
Datum: 14.12.2007
Mitarbeiter-Nr.: 17

Lohnart	Bezeichnung	Menge	Ansatz	Betrag
1	Alter des Lohnempfängers (Test R. Caduff)	42.00	0.00	0.00
1000	Monatslohn			4'000.00
1201	Gratifikation **			3'000.00
5000	Bruttolohn			<u>7'000.00</u>
5010	AHV/IV/E0-Beitrag	7'000.00	5.05	- 353.50
5020	ALV-Beitrag	7'000.00	1.00	-70.00
5030	NBUV-Beitrag	7'000.00	1.146	-80.20
5050	KTG-Abzug	7'000.00	0.543	-38.00
5999	Total Abzüge			<u>- 541.70</u>
6500	Nettolohn			<u>6'458.30</u>
6600	Auszahlung			<u>6'458.30</u>

BEISPIEL EINER MITTEILUNG AN ALLE MITARBEITER:

Besten Dank für Ihre Arbeit im vergangenen Jahr!

Wir wünschen Ihnen und Ihren Angehörigen schöne Festtage und einen guten Start ins neue Jahr.

BEISPIEL EINER MITTEILUNG AN EINZELNEN MITARBEITER:

Die mit ** bezeichneten Lohnarten sind freiwillige Vergütungen. Es besteht oder entsteht kein Anspruch des Mitarbeiters auf Ausrichtung einer Gratifikation oder eines Bonus, selbst dann nicht, wenn diese während mehreren Jahren ausgerichtet werden sollte.

Die Löhne 2008 werden nicht der Teuerung angepasst. Die massgebende November-Teuerung beträgt nur 0.4%. Diese Teuerung wird aufgeschoben und in den Löhnen 2009 entsprechend berücksichtigt.

Word: Textfeld fixieren

Sie haben im Word ein Briefpapier mit Logo und Text in einem Textfeld entworfen. Wie fixieren Sie dieses Textfeld?

Ein Textfeld wird standardmässig am Absatz verankert. Wird der verschoben, wandert auch das Textfeld mit. Um dieses an der Seite zu verankern, klicken Sie mit der rechten Maustaste auf den Textfeld-Rand und rufen im Kontextmenü „Textfeld formatieren“ auf.



Gehen Sie zum Register „Layout“ und klicken auf „Weitere“. Hier geben Sie die horizontale und vertikale „absolute Position“ sowie die Programmoption „Seite“ an, setzen das Häkchen bei „Verankern“ und bestätigen mit „OK“.

Dies ist ein Textfeld welches über „Einfügen / Textfeld“ erstellt wurde.

Die zusätzliche Symbolleiste müssen Sie manuell via „Ansicht / Symbolleisten / Textfeld“ einblenden

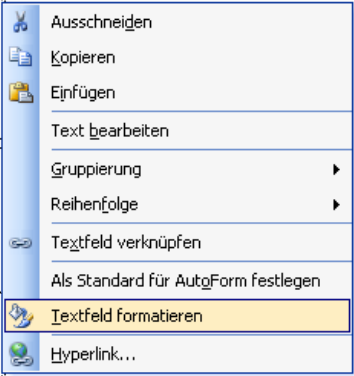

Fürs Fixieren mit der rechten Maustaste auf den Textfeldrand (schraffiert) klicken, denn nur dort kann man „Textfeld formatieren“ anwählen

Erweitertes Layout

Bildposition Textfluss

Horizontal

Ausrichtung: Links gemessen von Spalte

Buchlayout: Innen von Seitenrand

Absolute Position: 3.17 cm rechts von Seite

Vertikal

Ausrichtung: Oben gemessen von Seite

Absolute Psgition: 2.85 cm unterhalb Seite

Optionen

Objekt mit Text verschieben Überlappen zulassen

Verankern Layout in Tabellenzelle

OK Abbrechen

Word: Textfeld um 90 Grad drehen

Sie möchten auf einer A4-Seite (Hochformat) zwischen Textzeilen ein Textfeld um 90 Grad drehen. Bei einer importierten Grafikdatei gelingt dies problemlos, nicht aber bei einem Textfeld. Wie kann das Textfeld gedreht werden?

Das Textfeld an sich lässt sich nicht drehen. Sie können aber den Text selber im Textfeld neu ausrichten. Aktivieren Sie die **Symbolleiste „Textfeld“** über **„Ansicht / Symbolleiste / Textfeld“**.

Darin ist das Symbol „Textrichtung ändern“ enthalten. Klicken Sie auf dieses Symbol, wird der Text im Textfeld **jeweils um 90 Grad gedreht**, und zwar im Uhrzeigersinn.

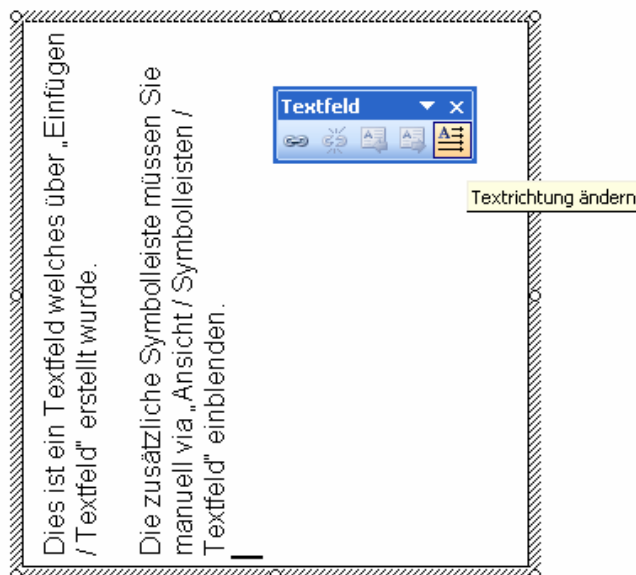

**"Natürlich trage ich Gummihandschuhe...
Haben Sie noch nie was vom Computervirus gehört?!"**

Windows XP: Systemordner im Startmenü ausblenden

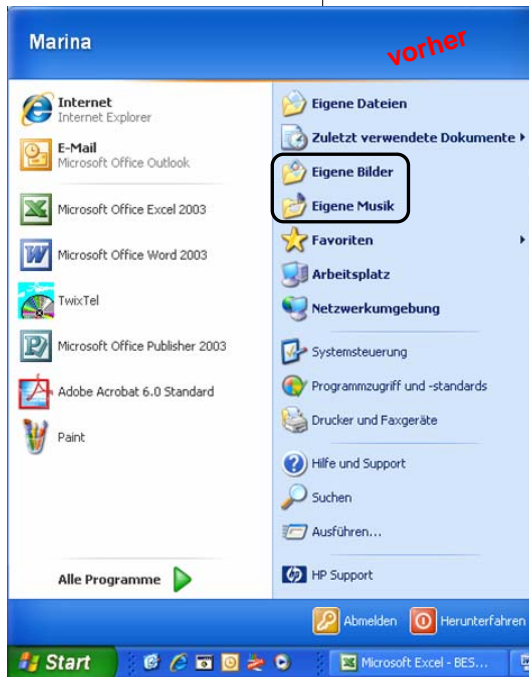

Viele Anwender nutzen die Verknüpfungen auf die Systemordner „Eigene Musik“ oder „Eigene Bilder“ im Startmenü überhaupt nicht.

Um diese auszublenden, starten Sie dazu den Registry Editor mit „Start / Ausführen / regedit / OK“ und öffnen Sie dann den Schlüssel „HKEY_CURRENT_USER/Software/Microsoft/Windows/CurrentVersion/Explorer/Advanced“.

Um nun die Verknüpfung auf den Ordner „Eigene Musik“ im Startmenü künftig auszublenden, erzeugen Sie mit „Bearbeiten / Neu / DWORD-Wert“ den Eintrag „Start_ShowMyMusic“

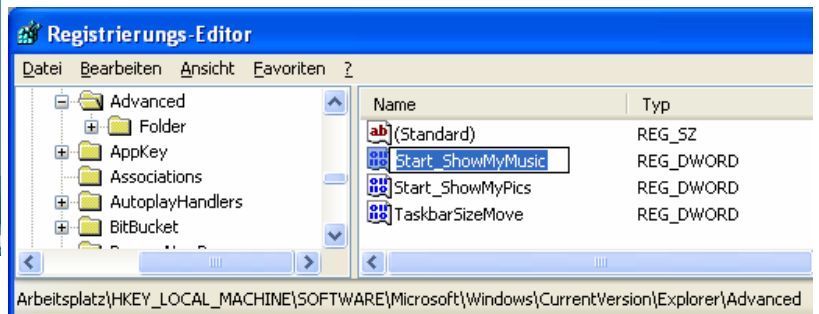

und öffnen ihn anschließend mit einem Doppelklick. Setzen Sie im Dialog „DWORD-Wert bearbeiten“ den „Wert“ auf „0“.

Die Tabelle unten zeigt weitere DWORD-Werte für die anderen Systemordner.

Systemordner	DWORD-Wert
Arbeitsplatz	Start_ShowMyComputer
Netzwerkumgebung	Start_ShowNetConn
Systemsteuerung	Start_ShowControlPanel
Eigene Dateien	Start_ShowMyDocs
Eigene Musik	Start_ShowMyMusic
Eigene Bilder	Start_ShowMyPics

Warnung:

Bevor Sie die Registrierung editieren, sollten Sie zuerst eine Sicherungskopie der Registrierungsdateien (system.dat und user.dat) erstellen. Beide sind versteckte Dateien im Windows-Ordner. Für mehr Informationen öffnen Sie die Hilfethemen und sehen unter „so stellen Sie einen Registrierungsschlüssel wieder her“ bei „Hinzufügen von Informationen aus der Registrierung“ nach.

Die unkorrekte Verwendung des Registrierungseditors kann schwerwiegende Probleme verursachen, die unter Umständen eine Neuinstallation von Windows erforderlich machen. Sie benutzen den Registrierungseditor auf eigene Verantwortung!

Occasionen & Schnäppchen

Neupreis / Abholpreis

Neugeräte

Logitech

USB wired Scroll Mouse

Fr. 36.50 Fr. 10.75

hp Data Cartridges

4 GB Data Tape, 4mm / dds-1 (C5706A)

Fr. 7.20 Fr. 2.00

8 GB Data Tape, 4mm / dds-2 (C5707A)

Fr. 11.65 Fr. 3.00

24 GB Data Tape, 4mm / dds-3 (C5708A)

Fr. 8.55 Fr. 2.00

Keymax Tonerkassette C4092A schwarz

- zu hp LaserJet 1100, 1100A, 3200

- zu Canon LBP-800, -810

- für ca. 2'500 Seiten

Fr. 53.10 Fr. 35.00

Vorführgeräte

hp LCD-Monitor L2045w

- Breitbild 20" TFT

- Auflösung 1680x1050 dpi bei 60Hz (analog und digital)

- Sichtwinkel 160°/140°

- Helligkeit 300 nits

- Reaktionszeit 5 ms

- Kontrast 600:1

Fr. 471.00 Fr. 422.00

Occasionsgeräte

hp BusinessInkjet 1200d

- 4 neue Druckköpfe, 4 neue Patronen eingesetzt

- Thermischer hp Tintenstrahldruck

- Auflösung schwarz/weiss 1200 x 1200 dpi

- Auflösung farbig optimiert 4800 x 1200 dpi

- bis zu 28 Seiten/Min. schwarz/weiss A4

- bis zu 24 Seiten/Min. farbig A4

- USB 2.0 und parallele Schnittstelle

- Duplexeinheit

Fr. 144.00

ASUS P4T533 / 1.8GHZ

- ASUS P4T533: Pentium 4/1800

- RAM: 512 MB

- Harddisk: 8.4 GB

- CD-ROM: LiteOn CD-RW (40x/12x/48x)

DVD-ROM

- Diskettenlaufw.: 3 1/2" 1.44 MB

- Grafikkarte: ATI Radeon 7500 mit 64 MB DDR

- Netzwerkkarte: 3COM Etherlink XL (3C905B-TX)

- Betriebssystem: **Windows XP SP2**

- Internet Explorer: 7.0

Fr. 280.00

Samsung TCO99 Samtron 51S

- Flachbildschirm 15" TFT

- Maximale Auflösung 1024 x 768 dpi bei 75 Hz

- Reaktionszeit 25 ms

- Kontrast 330:1

Fr. 75.00

PREISE

Alle Preise verstehen sich inkl. MWSt / exkl. Installation und Porto, Preisänderungen, Irrtümer und technische Änderungen vorbehalten.



Bestell-Fax

071 250 04 56



Lieferung per Post. (Standard, falls nichts anderes angekreuzt)

Anz.

___ hp Tintenpatrone 339, schwarz, 21ml (C8767EE) Fr. 39.00

___ hp Tintenpatrone 342, dreifarbig, 5ml (C9361EE) Fr. 23.00

___ disk2go 1GB USB Stick Fr. 19.00

___ disk2go 2GB USB Stick Fr. 33.00

___ Norton AntiVirus 2007 Vollversion Fr. 49.00

___ Norton AntiVirus 2007 3-User Version Fr. 78.00

___ Norton AntiVirus 2007 5-User Version Fr. 169.00



Wir holen es ab.

___ Panda Antivirus 2008 (für 3 PC's) Fr. 49.90

___ Panda Antivirus & Firewall 2008 (für 3 PC's) Fr. 59.90

___ Panda Platinum Internet Security 2008 (für 3 PC's) Fr. 89.90

___ TwixTel 36 Einzelplatzversion Fr. 69.00

___ TwixTel 36 Mehrplatzversion Fr. 249.00

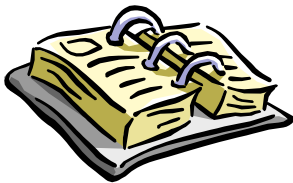

Bitte vereinbaren Sie mit uns einen Termin für die Installation.

BESTELLUNG

Vorname: _____ Name: _____

Firma: _____

Strasse: _____

PLZ: _____ Ort: _____

Datum: _____ Unterschrift: _____